MEMORIA ANUAL

ESTRELLA AZAHARA

2014/ 2015

2014-15
La Salle
En nuestras manos está

ESTRELLA AZAHARA
En nuestras manos está
PROGRAMA SOCIOEDUCATIVO CURSO 2014-2015
Puri Paula Irene Israel Cristina Gloria Cristina Alicia Encarny
Aarón Airán Ana Aroa Dani Erica Floren Irene José Juanma Manuel Maite Naroa Nuria Rafa Saray Yasmina Yazmina
Adrián Alba Andrea Beatriz Daniel Erica Fran Ismael José Judit Mª Carmen Marina Nayara Paloma Ramón Sergio
Adrián Alejandra Ángela Carlos David Erika Paco Jaime José Jesús Laura Mª Carmen Mireya Nayara Paula Rocío Sergio
Adrián Alejandro Ángel Celenia David Erika Francisco Yanet José Miguel Laura José Miriam Nerea Paula Salvi Sonia
Adrián Alicia Antonio Cristian Davinia Nuria Francisco Joaquín Juan Gabriel Laura Loli Moisés Nerea Pedro Sandra Tamara
Esteban África Almudena Tony Cristian Desirée Estefanía Gema José Antonio Juan Jesús Mª Loli Mónica Nerea Sandra Yaiza Nerea
La Salle
ÁfriKa Álvaro Antonio Cristina Dulce Eva Germán Juan José Luis Miguel María Rafi Saray Yanira Yurena

SUMARIO

3 SUMARIO

4 AGRADECIMIENTOS

5 PRESENTACIÓN

6-7 QUIÉNES SOMOS

8-11 PROGRAMA SOCIOEDUCATIVO

12-15 PROGRAMA SOCIOLABORAL

16-17 PROGRAMA VOLUNTARIADO SOCIAL

18-19 SEGUIMIENTO ECONÓMICO

20-21 CUENTAS ANUALES

22-23 COMPROMISO EN COMPROMISO

Cada pieza es importante...

AGRADECIMIENTOS

Desde Estrella Azahara queremos agradecer a los organismos públicos, privados, grupos y particulares que han colaborado con nosotros en este curso 2013-2014. Gracias en nombre de todos aquellos niños y niñas, jóvenes, adultos y familias que se benefician de nuestros programas y proyectos. Todo esto no sería posible sin vuestra ayuda y colaboración.

AYUNTAMIENTO DE CORDOBA

Diputación de Córdoba

JUNTA DE ANDALUCIA

Obra Social Fundación "la Caixa"

FUNDACIÓN CajaSur

Fundación Cajasol

BBVA

Ilustre Colegio de Abogados de Córdoba
colabora con EAZ en:
SERVICIO JURÍDICO GRATUITO

PROCLADE FUNDACIÓN

Colegio Oficial de Farmacéuticos de Córdoba

La Salle Hermanos de las Escuelas Cristianas

La Salle Coordinadora Obras Socioeducativas

La Salle Córdoba

La Salle Andalucía

SALLE Joven

La Salle Bilbao

elkarbanatuz

Clínica Bérmar

PLATAFORMA DEL VOLUNTARIADO DE CORDOBA

INSTITUTO MUNICIPAL DE DESARROLLO ECONÓMICO Y EMPLEO DE CÓRDOBA

CENTRO DE MAGISTERIO "SAGRADO CORAZÓN" CÓRDOBA

vistalegre

COPISTERIAS DON FOLIO

Banco de Alimentos Medina Azahara Córdoba

Alcántara Autocares

DKV

Y, por supuesto, GRACIAS a todos nuestros SOCIOS, VOLUNTARIOS Y COLABORADORES que nos apoyan y contribuyen a que este sueño sea hoy una REALIDAD.

PRESENTACIÓN

Cuando tengo que escribir esta carta de presentación de la memoria anual, me lleno de satisfacción y por mi interior corre un gran sentimiento de alegría. Son tantas las horas de atención al niño y al adulto, tantas las reuniones de coordinación y de preparación de materiales, tantos los días, los buenos momentos y satisfacciones..., aunque también, ha habido ratos en que las cosas no salían como querías o que los niños, jóvenes y adultos no respondían....

En todo este curso que veréis desglosado en estas páginas, las actividades se encuentran enmarcadas en los PROGRAMAS: SOCIOEDUCATIVO y SOCIOLABORAL.

Por si aún no conoces nuestros programas, en el primero hemos atendido a 140 niños y niñas de entre 6 y 18 años con acciones como el refuerzo de sus aprendizajes escolares, reflexiones en valores que les ayuden a crecer como personas, y fomento del ocio y tiempo libre como medio para no dejarse influir por las corrientes naturales del entorno.

En el segundo, al contar desde enero a julio con una unidad de Andalucía Orienta, hemos podido atender a más de 800 personas y se ha podido encontrar trabajo a un 10% de los parados del barrio de Las Palmeras. La resolución de problemas relacionados con la vida laboral de las personas de este barrio, con un 80% de paro, es de las satisfacciones mayores en este año, tanto para las personas atendidas como para nosotros mismos.

No me puedo olvidar, y quiero recordar expresamente, a todo el equipo humano de EAZ. Cada uno, además de ser un buen profesional es una buena “pieza” comprometida con el fin que perseguimos, que no es otro, que la educación de niños, jóvenes y adultos, y, a través de ella, lograr el cambio en sus personas y, por ende, en el barrio entero o en parte de él.

Cuantas personas nos conocen, nos ayudan, porque saben lo que hacemos y que entregamos lo que sabemos y lo que tenemos para ese fin. Por eso, toda la Junta Directiva de la Asociación y muchas personas anónimas más, empresas, instituciones y organismos, entregan su tiempo, sus esfuerzos y sus medios económicos, sin recibir contraprestación alguna. A todos ellos mi/nuestro agradecimiento más sincero.

Y desde estas breves líneas quiero animar a ser solidarios, a conocer, interpretar y transformar la sociedad; animar a que nos deis a conocer (no se quiere lo que no se conoce), y, por último, animar a ser justos y misericordiosos con todos los seres humanos como nos recuerda el Papa Francisco.

Juan Antonio Rico García. Presidente.

QUIÉNES SOMOS

La Asociación Estrella Azahara es una entidad sin ánimo de lucro perteneciente a la Red de Obras de La Salle que trabaja en el ámbito de la intervención social. Declarada de Utilidad Pública, nace en el año 2005 partiendo de la propuesta de la I Asamblea de la Misión Educativa Lasaliana del Distrito de Andalucía. Seglares del Colegio La Salle de Córdoba propusieron en el

Nuestra Misión, como Obra Socioeducativa Lasaliana, es la ***educación humana y cristiana de los niños y jóvenes***, especialmente los pobres.

Buscamos dar respuesta a las realidades sociales, y de tal manera ofrecernos como elemento transformador de las mismas desde el campo de la solidaridad, la apertura de miras, la colaboración con otros organismos, la promoción del voluntariado y la aceptación de la interculturalidad y diversidad.

Pertenencia a la Red de Obras Socioeducativas de La Salle

La Asociación Estrella Azahara forma parte de la Coordinadora de Obras Socioeducativas La Salle del Distrito ARLEP que se constituye en octubre de 2010 aglutinando a las Obras Lasalianas que realizan su labor social y educativa en España y Portugal.

Fines de la entidad

Hoy en día la realidad se nos hace insostenible, y no podemos mirar hacia otro lado. Por ello, la Asociación Estrella Azahara persigue los siguientes fines:

- Trabajar por la ***promoción socio-educativa*** de niños/as, adolescentes, jóvenes y adultos de nuestra provincia de Córdoba que viven en situación de riesgo de exclusión social y presentan carencias de tipo económico, cultural, social y/o afectivo.
- Ofrecer recursos a niños/as, adolescentes, jóvenes y adultos para procurar su autonomía y maduración personal; al igual que para posibilitarle cauces reales de ***inserción social y laboral.***
- Favorecer la ***implicación de las familias*** en el proceso socioeducativo de los menores dotándole para ello de recursos formativos, laborales, ocupacionales, jurídicos, sanitarios…
- Lograr la ***colaboración*** de ***entidades públicas y privadas*** que puedan ser favorecedoras de procesos educativos preventivos y terapéuticos para niños/as, adolescentes, jóvenes y adultos en situación de riesgo de exclusión social.
- Trabajar por la ***sensibilización*** de niños/as, adolescentes, jóvenes y adultos sobre la problemática del tercer y cuarto mundo.

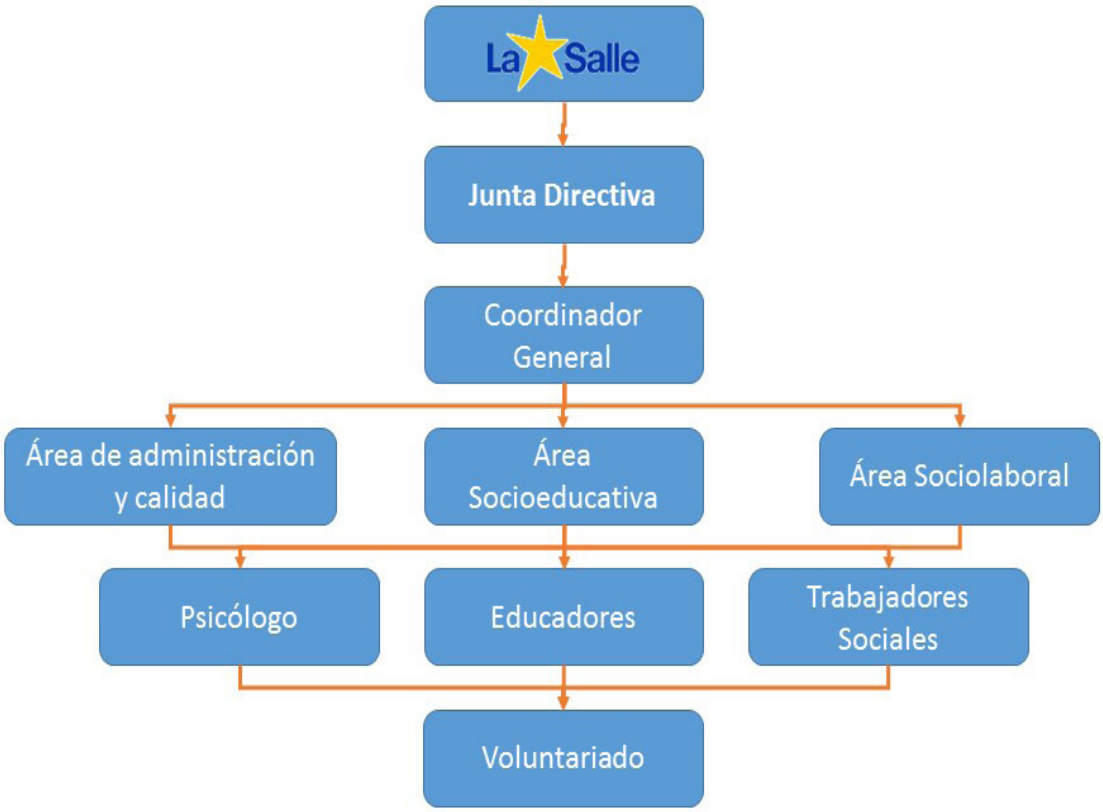

PROGRAMA SOCIOEDUCATIVO

Este programa abarca todas aquellas actuaciones dirigidas a detectar y prevenir las situaciones de vulnerabilidad que afectan a menores, jóvenes y adolescentes en riesgo de exclusión social, sirviéndose para ello de la educación como herramienta principal.

El **objetivo** de nuestra intervención es trabajar desde una **educación integral** que abarque conocimientos académicos, educación en valores, educación para la salud y mediación familiar, es por ello que se cuenta con la estrecha colaboración de los agentes sociales que intervienen en este proceso: familia, escuela, entidades públicas y/o privadas,...

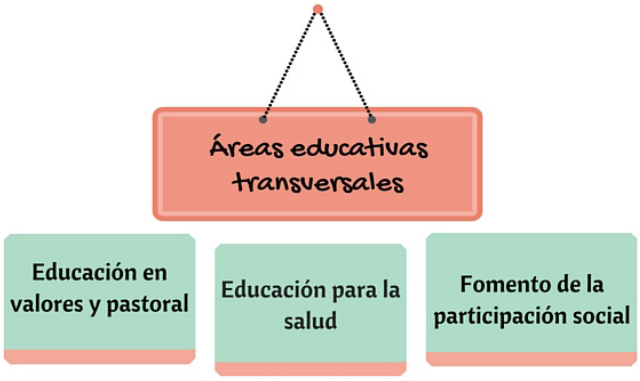

Este trabajo está respaldado por un equipo educativo compuesto por **profesionales de diferentes áreas** y especialistas en el trabajo con personas en riesgo de exclusión social, titulados en magisterio, educación social, trabajo social, psicología y /o psicopedagogía. Su labor es tutorizar a estos niños y niñas y asesorar a sus familias.

PROYECTO DE REFUERZO EDUCATIVO

Se trata de intervenciones en horario extraescolar en grupos reducidos con el **objetivo** de atender a niños/as a desarrollar sus tareas escolares, preparación de exámenes y el fomento y aprendizaje de técnicas de estudio. Durante este curso, se ha llevado a cabo en varias zonas de actuación:

165 Menores beneficiarios

2970 Horas de atención

Barriada de las Palmeras

Este proyecto viene realizándose desde el año 2010 y esto ha permitido realizar un trabajo continuado con más del 80% de los beneficiarios.

Barriada de Margaritas

De manera complementaria a la intervención realizada en Moreras, en esta zona se ha llevado a cabo un Taller de Lectura con alumnado del Colegio Antonio Gala. Esta actividad ha formado parte de la programación extraescolar que el centro educativo ofrece por las tardes.

Barriada de Moreras

El proyecto se ha implementado por primera vez este curso y para ello se ha contado con la colaboración de los Servicios Sociales Comunitarios de la zona. El proyecto ha tenido muy buena aceptación tanto por parte de los destinatarios como por sus familias, superando la demanda al número de participantes de la actividad.

PROGRAMA SOCIOEDUCATIVO

PROYECTO DE PREVENCIÓN DEL ABSENTISMO ESCOLAR

SUEÑA TU FUTURO

27 Menores beneficiarios

104 Horas de atención

Abarca todas las actuaciones de prevención y reducción del absentismo escolar destinadas a chicas y chicos adolescentes que presentan síntomas de fracaso, abandono prematuro de la escuela o absentismo.

El **objetivo** es sensibilizar a los destinatarios acerca de la importancia de **trabajar su desarrollo integral,** potenciando sus habilidades comunicativas, relacionales, facilitando su participación en su barrio y ciudad, fomentando el conocimiento de sí mismos y acompañándolos para la completa realización de su periodo escolar.

La intervención se divide en varios módulos: *acompañamiento a la inclusión educativa, atención temprano itinerante, mediación para la prevención del absentismo escolar y ocio y tiempo libre educativos.* Se lleva a cabo en los centros educativos de la zona (CEIP Pedagogo García Navarro y Colegio Miralbaida) y en nuestro centro socioeducativo.

PROYECTO URBAN SUR SOCIAL

AYIPADA

Actuaciones dirigidas a **fomentar el espíritu crítico de los adolescentes y empoderarles para que sean generadores del cambio en su propio entorno**, en su barrio. Mediante la metodología "design for change" se dan a conocer canales y formas de participación de los beneficiarios, estableciendo estrategias educativas a través de la actividad cultural y social.

212 Menores beneficiarios

132 Horas de atención

Este proyecto está enmarcado dentro del **programa Urban Sur Social del Ayuntamiento de Córdoba** y es por ello que las actividades se han desarrollado en diferentes Centros de Educación Secundaria y de Formación Profesional de la Zona Sur de Córdoba.

PROYECTO DE OCIO Y TIEMPO LIBRE

Nuestro **objetivo** principal en este proyecto es **ofrecer una alternativa de ocio y tiempo libre** a menores en riesgo de exclusión social **que les permita disfrutar de otras oportunidades**,en un espacio adecuado para el juego, la socialización, comunicación y recreación.

Durante este curso 2014-15, hemos facilitado a los niños y niñas de educación primaria un espacio adecuado para el desarrollo de actividades lúdicas, talleres, manualidades en su tiempo libre en el centro socioeducativo en horario de tarde los viernes. Además de salidas lúdicas y educativas fuera de su entorno.

A su vez y de manera diferenciada hemos querido fomentar el desarrollo de un ocio y tiempo libre saludable y el aprendizaje de habilidades para la vida de los menores adolescentes en riesgo de exclusión social de educación secundaria que acuden a Estrella Azahara, a través de salidas socio-culturas, lúdicas y educativas que les han permitido salir de su entorno inmediato mensualmente.

Dentro de este proyecto de Ocio y tiempo libre tenemos dos grandes actividades que se realizan en período estival, **CAMPAMENTO DE NAVIDAD Y ESCUELA DE VERANO.**

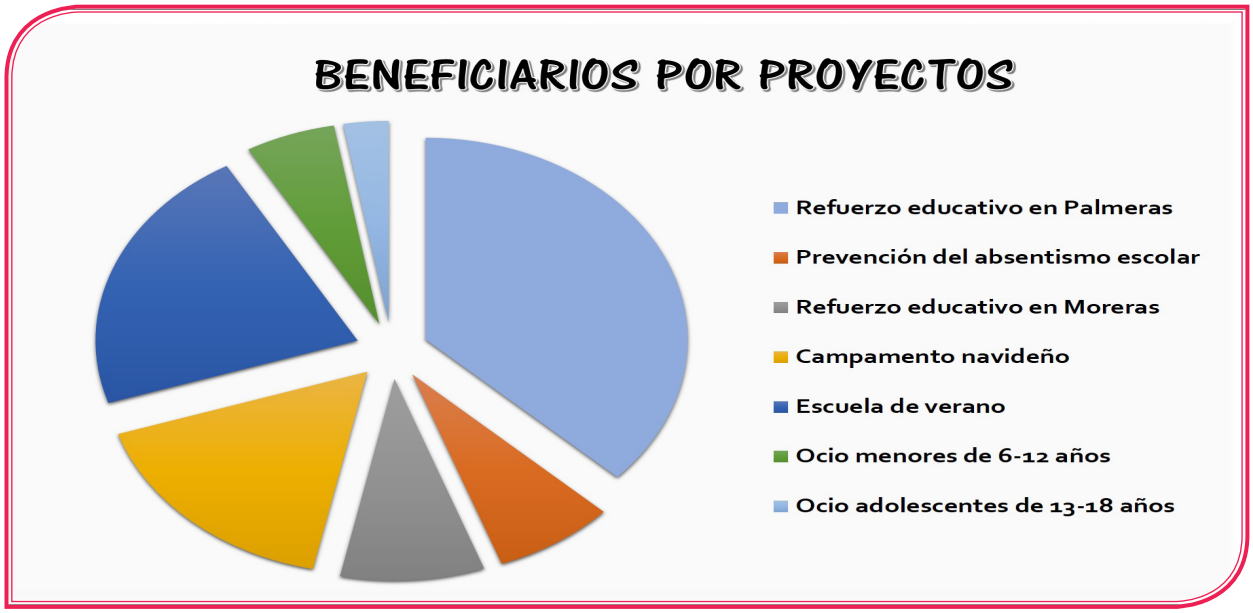

PROGRAMA SOCIOLABORAL

Trabajamos a favor de la **promoción y plena inserción de jóvenes y adultos** en situación de vulnerabilidad social combinando acciones de información, formación, orientación y asesoramiento laboral para mejorar su posicionamiento en el mercado laboral ordinario.

Nuestra **metodología** se basa en el desarrollo de ***itinerarios personalizados*** como vía para la promoción de procesos eficaces de inserción sociolaboral, integrado en diversos proyectos..

Durante el curso 2014/15 hemos atendido a los siguientes beneficiarios, gracias a la colaboración de la Junta de Andalucía, Diputación de Córdoba, Fundación Cajasur, y Obra Social La Caixa.

ÁREA DE INFORMACIÓN DE EMPLEO

Servicio dedicado a la publicación de ofertas de empleo, cursos de formación y otros recursos, dotado con un punto de auto orientación, por el que diariamente acuden todas aquellas personas interesadas en la mejora de su formación o búsqueda de empleo.

Facilitamos información sobre cualquier tema de interés como formación, empleo, ocio, tiempo libre, vivienda, cultura y otros. Además, se gestiona el Servicio de Asesoramiento Jurídico Gratuito y se promueve el acceso a las nuevas tecnologías en apoyo a los colectivos menos favorecidos.

SERVICIO DE ORIENTACIÓN

Servicio de Orientación y Acompañamiento para la búsqueda de empleo cuyo **objetivo** principal es la ***mejora de la empleabilidad*** de las personas beneficiarias a través de i***tinerarios de inserción sociolaboral.***

Para ello, a través del diseño de itinerarios personalizados, acompañamos en el desarrollo de las competencias personales, en la definición de objetivos profesionales, el conocimiento del mercado laboral, así como las técnicas relacionadas con la búsqueda activa de empleo.

PROYECTO DE CAPACITACIÓN PROFESIONAL

Capacitamos profesionalmente a personas en situación de vulnerabilidad social con necesidades formativas, diseñando ***acciones formativas y talleres formativos,*** tratando de potenciar sus fortalezas, compensar sus carencias y ayudarles a desarrollar las competencias que se demandan en el mercado de trabajo.

PROGRAMA SOCIOLABORAL

Acciones formativas

Por medio de las Acciones Formativas que impartimos en nuestro centro, acordes a los requisitos de los certificados de profesionalidad y complementados con módulos de emprendimiento e igualdad, ***facilitamos el acceso al mercado de trabajo*** mejorando la empleabilidad de las personas que atendemos y dando respuesta a sus necesidades formativas.

A lo largo de este curso 2014/15 se han impartido las siguientes acciones formativas de cara al empleo:

- **Arreglos y Adaptaciones en Prendas de Vestir**
- **Actividades Auxiliares de Agricultura**
- **Auxiliar de Servicios Diversos.**
- **Inglés aplicado a la Hostelería**

Talleres formativos

Complementando las acciones formativas, formamos a través de la metodología de talleres en requisitos del mercado de trabajo, de igual manera que educamos transversalmente en actitudes adecuadas para la inserción laboral, destacando la formación en valores, habilidades sociales y la igualdad de oportunidades.

Los talleres que se han desarrollado a lo largo de este curso han sido:

- **Manipulador de alimentos**
- **Taller Entrevista de trabajo**
- **Taller Opciones Formativas**
- **Alfabetización Informática**

CURSOPREPARATORIOPARALAOBTENCIÓN DEL GRADUADO EN E.S.P.A

En respuesta a las necesidades de personas que fracasaron en el sistema educativo o lo abandonaron prematuramente, impartimos clases grupales tutorizadas por especialistas en las cuales se prepara a los alumnos en la obtención de los conocimientos adecuados que les posibiliten aprobar las pruebas libres de E.S.O. y así obtener el certificado de graduado en E.S.P.A.

Los alumnos han asistido a clase presencialmente durante varios días a la semana en nuestro centro socioeducativo.

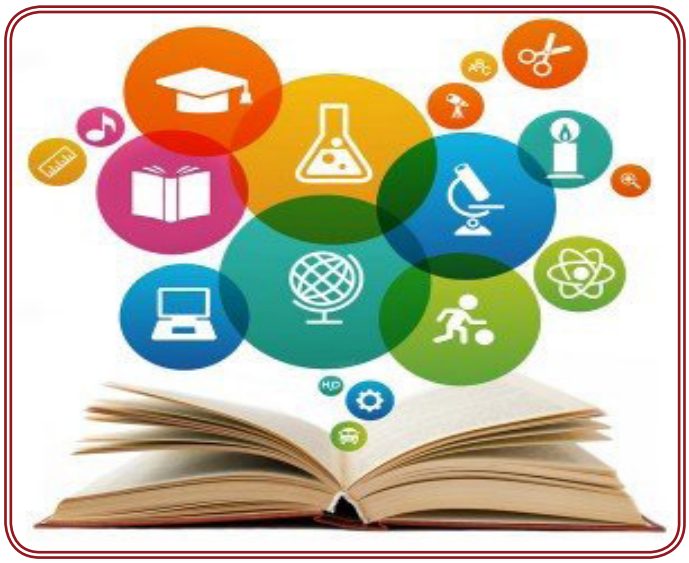

LOGROS CONSEGUIDOS

8 acciones Formativas

Miembros Córdoba Social Lab

Alfabetización Adultos

SOMOS UNIDAD ANDALUCÍA ORIENTA

CONTACTOS CON EMPRESAS

103 Inserciones Laborales

Difusión Redes Sociales

Convenio con 4 entidades para impartir Certificados de Profesionalidad

PROGRAMA DE VOLUNTARIADO SOCIAL

Este programa persigue consolidar la presencia estable y duradera del voluntariado en la entidad, así como **ofrecer apoyo, reconocimiento y motivación** a estas personas que ofrecen altruistamente su tiempo y esfuerzo.

SENSIBILIZACIÓN

Comprometer a todos los que nos rodean sobre el colectivo de personas en riesgo de exclusión social y el movimiento voluntario. El voluntariado tiene que transmitir y compartir sus experiencias con los que le rodean cambiando muchas veces comportamientos de intolerancia social a través de su actitud e ilusión.

Para ello se han llevado a cabo diversas actividades (charlas, intercambio de experiencias, actos benéficos,...), y algunas iniciativas en colaboración con el Colegio La Salle de Córdoba que han permitido ofrecer un acercamiento a la realidad a alumnado de 3º de primaria y Bachillerato

1.395 Horas de atención dedicadas a nuestros beneficiarios

129 Voluntarios y voluntarias colaborando en los proyectos

41 Jóvenes participando en los campos de trabajo de la Escuela de verano

CAPTACIÓN Y SELECCIÓN DE VOLUTARIADO

Nuestra asociación fue invitada a participar como ponente en este curso, al que pudieron asistir 30 jóvenes voluntarios de nuestra ciudad gratuitamente a través de la Plataforma de Voluntariado.

Gracias a ello, hemos podido sensibilizar a estos jóvenes de las necesidades que presentan los colectivos en riesgo de exclusión social de Córdoba y el perfil que se necesita para realizar voluntariado en este ámbito.

ACOMPAÑAMIENTO Y SEGUIMIENTO

Con el seguimiento del voluntariado pretendemos analizar la evolución del voluntario dentro de nuestra entidad, mediante entrevistas, comunicaciones telefónicas, encuentros informales, reuniones grupales, etc. Esto nos permite resolver dudas sobre nuestra organización y sobre las actividades a realizar, detectar posibles carencias formativas y conocer el nivel de cumplimiento de las expectativas del voluntariado.

Reconocimiento a la labor voluntaria de Rosario en nuestra Asociación.

FORMACIÓN

Tiene como objetivo hacer entender al voluntariado la realidad social con la que trabajamos, potenciar su desarrollo personal y mejorar la eficacia y eficiencia de las tareas a realizar, al tiempo que se cumplen sus inquietudes y motivaciones.

Para ello se han organizado varias sesiones formativas y jornadas dirigida a grupos, ofreciendo formación básica y específica orientada al trabajo de la acción voluntaria y el conocimiento de la entidad.

CAPTACIÓN Y SELECCIÓN

Nuestra asociación fue invitada a participar como ponente en este curso, al que pudieron asistir 30 jóvenes voluntarios de nuestra ciudad gratuitamente a través de la Plataforma de Voluntariado.

Gracias a ello, hemos podido sensibilizar a estos jóvenes de las necesidades que presentan los colectivos en riesgo de exclusión social de Córdoba y el perfil que se necesita para realizar voluntariado en este ámbito.

SEGUIMIENTO ECONÓMICO Y ADMINISTRACIÓN

En nuestra entidad uno de los principales objetivos es trabajar ofreciendo a los destinatarios la máxima calidad en nuestras actuaciones y dándole una respuesta eficaz a la demanda de sus necesidades.

Éste compromiso se ve plasmado en la inclusión en nuestra labor diaria de un sistema de calidad que se rige bajo la Norma ISO 9001:2008, lo que nos permite continuamente reflexionar y evaluar sobre el impacto social que provoca nuestra atención, el grado de satisfacción de todas las personas implicadas en el mismo y el aprovechamiento de los recursos con los que contamos.

Procesos del sistema de calidad de Estrella Azahara

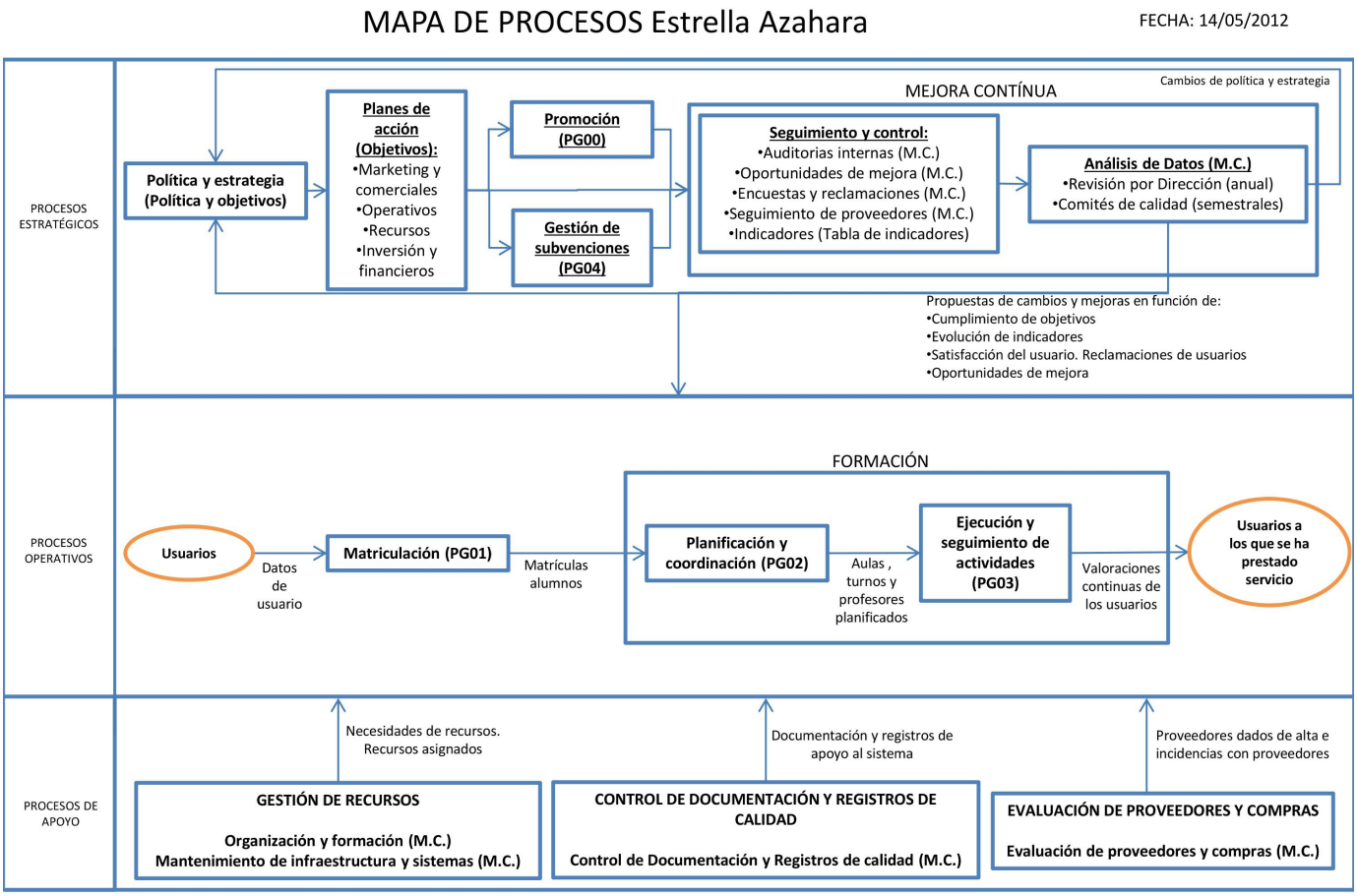

Desde el departamento de administración se encargan de la gestión del programa de calidad, siguiendo el anterior mapa de procesos.

Este año, tras la aprobación por parte de Eduqatia de la renovación del certificado hemos actualizado el alcance del mismo para que se ajuste lo mayor posible a la intervención que realizamos por lo que ha quedado de la siguiente manera "Diseño y desarrollo de proyectos de carácter socioeducativo y sociolaboral orientados a la formación y promoción integral de personas en riesgo o situación de vulnerabilidad"

Además para septiembre de 2015 tiene previsto la publicación de la nueva ley Iso 9001:2015 que incorporará nuevas novedades a los sistemas de calidad de las entidades. En especial cobrará una especial relevancia la atención de la gestión del riesgo y la acción preventiva. Desde la Asociación Estrella Azahara ya hemos comenzado a dar los primeros pasos para adaptarnos a la nueva norma y comenzar a trabajar en ella siguiendo sus requisitos.

EDUQATIA
investigación y certificación

Certificado

Certifica que el Sistema de la Calidad de:

ASOCIACIÓN ESTRELLA AZAHARA

En sus instalaciones de:

C/ Sierra Nevada , s/n – 14005 Córdoba (CÓRDOBA)
Patio Pico Aneto, s/n - 14005 Córdoba (CÓRDOBA)

Es conforme con los requisitos de la Norma UNE-EN ISO 9001:2008, para el alcance que se detalla a continuación:

DISEÑO Y DESARROLLO DE PROYECTOS DE CARÁCTER SOCIOEDUCATIVO Y SOCIOLABORAL ORIENTADOS A LA FORMACIÓN Y PROMOCIÓN INTEGRAL DE PERSONAS EN RIESGO O SITUACIÓN DE VULNERABILIDAD SOCIAL.

Certificación número: 459/12

Fecha inicial de la certificación: 21/05/2012

Fecha de emisión: 21/05/2015

Fecha de caducidad: 20/05/2018

Jorge Fábrega Golpe
Director de Certificación de SGC

EDUQATIA
ISO 9001
459/12
ACREDITACIÓN ENAC

El presente certificado es válido hasta la fecha indicada, salvo retirada o suspensión por parte de EDUQATIA. Su validez está sujeta a los seguimientos periódicos realizados con periodicidad anual.

Fuentes de financiación del Coste Real

Para el desarrollo de los programas que ofrece nuestra entidad hemos contado con la financiación y colaboración de diferentes entidades públicas, entidades privadas y donativos, se detalla a continuación los porcentajes de los mismos:

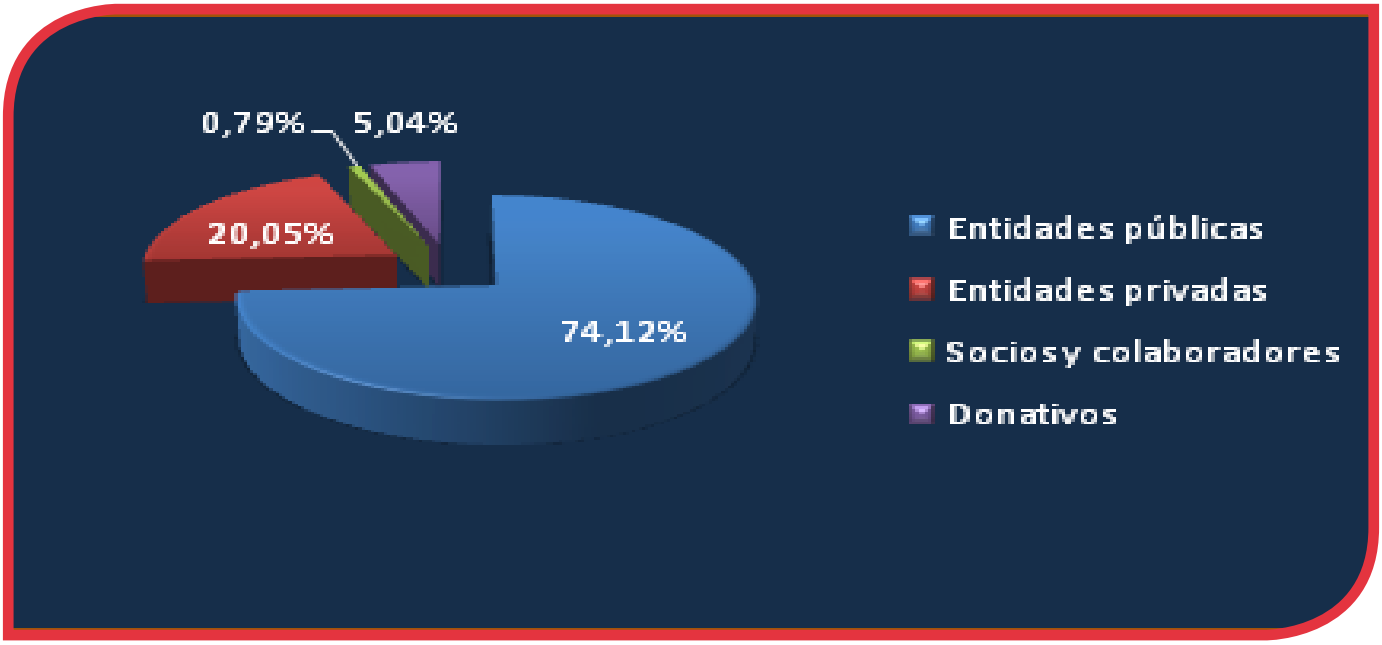

CUENTAS ANUALES

En nuestra entidad nos basamos en el **principio de la transparencia** para elaborar y mostrar nuestras cuentas anuales. Al tener nuestra entidad carácter de Utilidad Pública hemos presentado al Ministerio del Interior las cuentas anuales del ejercicio 2014 y éstas han sido revisadas y aprobadas.

A continuación se muestran dichas cuentas anuales elaboradas en base a los principios y normas de contabilidad vigentes. Para un mejor entendimiento del proceso evolutivo, se muestran las cifras de los dos últimos ejercicios 2013 y 2014.

BALANCE DE SITUACIÓN a 31 de diciembre de 2014 (expresado en euros)

		2014	2013
ACTIVO	**NOTAS**		
A) ACTIVO NO CORRIENTE		**78.697,67**	**82.060,64**
I. Inmovilizado intangible.			
II. Bienes del Patrimonio Histórico.			
III. Inmovilizado material.		75.697,67	82.060,64
IV. Inversiones inmobiliarias.			
V. Inversiones en entidades del grupo y asociadas a largo plazo.			
VI. Inversiones financieras a largo plazo.		3.000,00	
VII. Activos por impuesto diferido.			
B) ACTIVO CORRIENTE		**41.327,76**	**10.888,88**
I. Existencias.			
II. Usuarios y otros deudores de la actividad propia.			
III. Deudores comerciales y otras cuentas a cobrar.		5.421,66	1.293,30
IV. Inversiones en entidades del grupo y asociadas a corto plazo.			
V. Inversiones financieras a corto plazo.			
VI. Periodificaciones a corto plazo.			
VII. Efectivo y otros activos líquidos equivalentes.		35.906,10	9.595,58
TOTAL ACTIVO (A+B)		**120.025,43**	**92.949,52**

CUENTA DE PÉRDIDAS Y GANANCIAS a 31 de Diciembre de 2014

		2014	2013
A) EXCEDENTE DEL EJERCICIO			
1. Ingresos de la entidad por la actividad propia		**201.124,39**	**112.875,84**
a) Cuotas de asociados y afiliados			
b) Aportaciones de usuarios		37.956,18	12.820,00
c) Ingresos de promociones, patrocinadores y colaboraciones			
d) Subvenciones imputadas al excedente del ejercicio		163.168,21	100.055,84
e) Donaciones y legados imputados al excedente del ejercicio			
f) Reintegro de ayudas y asignaciones			
2. Ventas y otros ingresos ordinarios de la actividad mercantil			
3. Ayudas monetarias y otros **		**0,00**	**0,00**
a) Ayudas monetarias			
b) Ayudas no monetarias			
c) Gastos por colaboraciones y del órgano de gobierno			
d) Reintegro de subvenciones, donaciones y legados*			

4. Variación de existencias de productos terminados y en curso de fabricacion **			
5. Trabajos realizados por la entidad para su activo			
6. Aprovisionamientos *			
7. Otros ingresos de la actividad		341,31	
8. Gastos de personal *		-142.392,83	-126.114,39
9. Otros gastos de la actividad *		-27.850,62	-20.506,80
a) Servicios exteriores		-6.656,63	-20.506,80
b) Tributos		-555,81	
c) Pérdidas, deterioro y variación de las provisiones por operaciones comerciales			
d) Otros gastos de gestión corriente		-20.638,18	
10. Amortización del inmovilizado *		-6.362,97	-6.362,97
11. Subvenciones, donaciones y legados de capital traspasados a resultados del ejercicio		19.926,62	6.362,97
12. Excesos de provisiones			
13. Deterioro y resultado por enajenación de inmovilizado **		0,00	0,00
a) Deterioros y pérdidas			
b) Resultados por enajenaciones y otras			
A.1) EXCEDENTE DE LA ACTIVIDAD (1+2+3+4+5+6+7+8+9+10+11+12+13)		44.785,90	-33.745,35
14. Ingresos financieros		6,82	8,66
15. Gastos financieros *			
16. Variaciones de valor razonable en instrumentos financieros **			
17. Diferencias de cambio **			
18. Deterioro y resultado por enajenaciones de instrumentos financieros **			
A.2) EXCEDENTE DE LAS OPERACIONES FINANCIERAS (14+15+16+17+18)		6,82	8,66
A.3) EXCEDENTE ANTES DE IMPUESTOS (A.1 + A.2)		44.792,72	33.736,69
19. Impuestos sobre beneficios **			
A.4) VARIACION DE PATRIMONIO NETO RECONOCIDA EN EL EXCEDENTE DEL EJERCICIO (A.3 + 19)		44.792,72	33.736,69
B) INGRESOS Y GASTOS IMPUTADOS DIRECTAMENTE AL PATRIMONIO NETO			
1. Subvenciones recibidas			
2. Donaciones y legados recibidos			
3. Otros ingresos y gastos**			
4. Efecto impositivo**			
B.1) VARIACIÓN DEL PATRIMONIO NETO POR INGRESOS Y GASTOS RECONOCIDOS DIRECTAMENTE EN EL PATRIMONIO NETO (1+2+3+4)		0,00	0,00
C) RECLASIFICACIONES AL EXCEDENTE DEL EJERCICIO			
1. Subvenciones recibidas*			
2. Donaciones y legados recibidos*			
3. Otros ingresos y gastos**			
4. Efecto impositivo**			
C.1) VARIACIÓN DEL PATRIMONIO NETO POR RECLASIFICACIONES AL EXCEDENTE DEL EJERCICIO (1+2+3+4)		0,00	0,00
D) VARIACIONES DE PATRIMONIO NETO POR INGRESOS Y GASTOS IMPUTADOS DIRECTAMENTE AL PATRIMONIO NETO (B.1+C.1)		0,00	0,00
E) AJUSTES POR CAMBIO DE CRITERIO			
F) AJUSTES POR ERRORES			
G) VARIACIONES EN EL FONDO SOCIAL			
H) OTRAS VARIACIONES			
I) RESULTADO TOTAL, VARIACIÓN DEL PATRIMONIO NETO EN EL EJERCICIO (A.4+D+E+F+G+H)		44.792,72	-33.736,69

DE COMPROMISO EN COMPROMISO

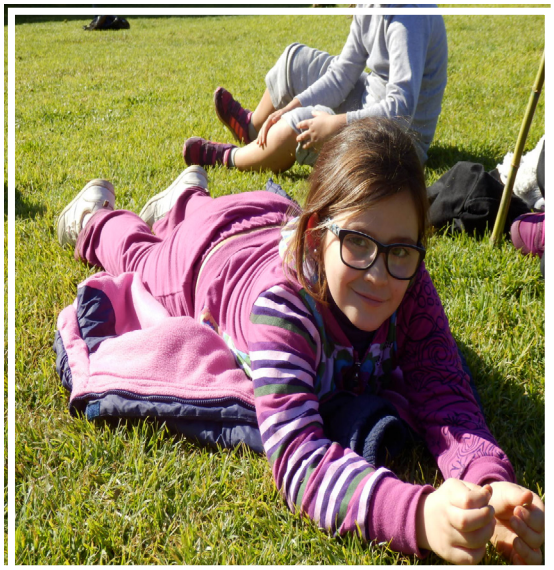

ESTRELLA AZAHARA

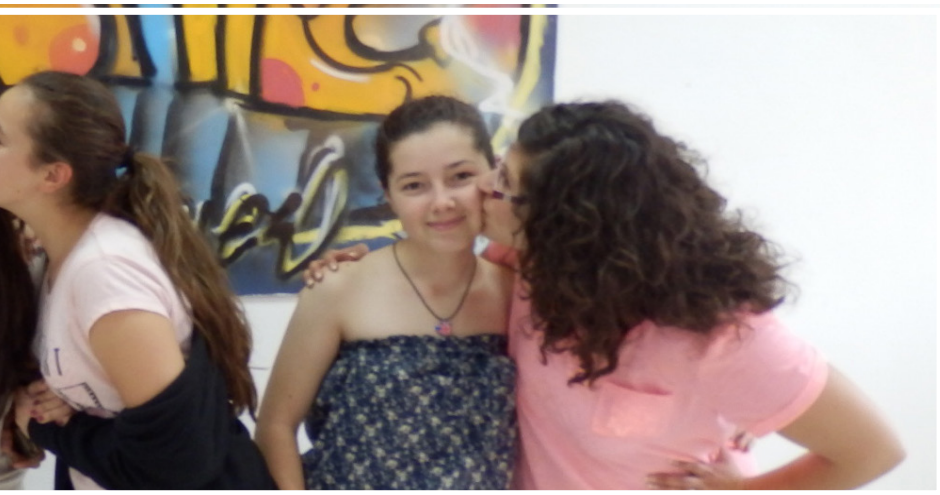

TRAINING

NG HEARTS

ESTRELLA AZAHARA
Obra Socioeducativa La Salle

Sin tu aportación somos débiles

HAZTE SOCIO

CAJASUR:
IBAN: ES87 0237 6028 00 9164715818

LA CAIXA:
IBAN: ES80 2100 5708 76 0200045956

Síguenos en:

YouTube

ESTRELLA AZAHARA
OBRA SOCIOEDUCATIVA LA SALLE

y en Nuestra Web

Asociación Estrella Azahara
C/ Sierrra Nevada s/n 14005
Córdoba
957 46 79 18 / 674 305 964

www.estrellaazahara.com
estrellaazahara@gmail.com